

# ГРАФИЧЕСКОЕ ОПИСАНИЕ

местоположения границ населенных пунктов, территориальных зон, особо охраняемых природных территорий, зон с особыми условиями использования территории

Публичный сервитут газопровода-ввода до границы земельного участка, расположенного по адресу: Пермский край, муниципальный округ Пермский, поселок Сылта, по улице Гагарина, дом 41/1. Кадастровый номер сооружения 59:32:0050027:17002 (для обслуживания и эксплуатации газопроводов)

(наименование объекта, местоположение границ которого описано (далее - объект))

## Раздел 1

| Сведения об объекте |   |  |
|---------------------|---|--|
| № п/п               | Характеристики объекта  | Описание характеристик   |
| 1                   | 2   | 3  |
| 1                   | Местоположение объекта  | Пермский край, Пермский м/о, Сылта п   |
| 2                   | Площадь объекта ± величина погрешности определения площади ( $P \pm \Delta P$ ), м² | 1250 ± 12  |
| 3                   | Иные характеристики объекта   | <p>1. Цель установления публичного сервитута: Размещение объектов электросетевого хозяйства, тепловых сетей, водопроводных сетей, сетей водоотведения, линий и сооружений связи, линейных объектов системы газоснабжения, нефтепроводов и нефтепродуктопроводов, их неотъемлемых технологических частей, если указанные объекты являются объектами федерального, регионального или местного значения, либо необходимы для организации электро-, газо-, тепло-, водоснабжения населения и водоотведения, подключения (технологического присоединения) к сетям инженерно-технического обеспечения, либо переносятся в связи с изъятием земельных участков, на которых они ранее располагались, для государственных или муниципальных нужд (далее также - инженерные сооружения)</p> <p>2. Срок публичного сервитута: Продолжительность: 49 лет</p> |

## Раздел 2

| Сведения о местоположении границ объекта        |               |            |   |  |   |
|---|---------------|------------|---|--|---|
| 1. Система координат МСК-59, зона 2             |               |            |   |  |   |
| 2. Сведения о характерных точках границ объекта |               |            |   |  |   |
| Обозначение характерных точек границ            | Координаты, м |            | Метод определения координат характерной точки | Средняя квадратическая погрешность положения характерной точки (Mt), м | Описание обозначения точки на местности (при наличии) |
|   | X             | Y          |   |  |   |
| 1   | 2             | 3          | 4   | 5  | 6   |
| 1   | 521889.99     | 2259826.34 | Аналитический метод                           | 0.1  | Закрепление отсутствует                               |
| 2   | 521888.13     | 2259826.42 | Аналитический метод                           | 0.1  | Закрепление отсутствует                               |
| 3   | 521885.99     | 2259826.36 | Аналитический метод                           | 0.1  | Закрепление отсутствует                               |
| 4   | 521886.02     | 2259825.85 | Аналитический метод                           | 0.1  | Закрепление отсутствует                               |
| 5   | 521886.09     | 2259824.35 | Аналитический метод                           | 0.1  | Закрепление отсутствует                               |
| 6   | 521873.44     | 2259823.65 | Аналитический метод                           | 0.1  | Закрепление отсутствует                               |

| Сведения о местоположении границ объекта        |               |            |   |   |  |
|---|---------------|------------|---|---|--|
| 1. Система координат МСК-59, зона 2             |               |            |   |   |  |
| 2. Сведения о характерных точках границ объекта |               |            |   |   |  |
| Обозначение<br>характерных<br>точек границ      | Координаты, м |            | Метод определения<br>координат характерной<br>точки | Средняя<br>квадратическая<br>погрешность<br>положения<br>характерной точки<br>(Mt), м | Описание<br>обозначения точки<br>на местности (при<br>наличии) |
|   | X             | Y          |   |   |  |
| 7   | 521849.66     | 2259823.24 | Аналитический метод                                 | 0.1   | Закрепление<br>отсутствует                                     |
| 8   | 521834.19     | 2259822.76 | Аналитический метод                                 | 0.1   | Закрепление<br>отсутствует                                     |
| 9   | 521816.12     | 2259823.92 | Аналитический метод                                 | 0.1   | Закрепление<br>отсутствует                                     |
| 10  | 521816.11     | 2259823.92 | Аналитический метод                                 | 0.1   | Закрепление<br>отсутствует                                     |
| 11  | 521811.34     | 2259823.78 | Аналитический метод                                 | 0.1   | Закрепление<br>отсутствует                                     |
| 12  | 521811.33     | 2259824.22 | Аналитический метод                                 | 0.1   | Закрепление<br>отсутствует                                     |
| 13  | 521803.43     | 2259824.69 | Аналитический метод                                 | 0.1   | Закрепление<br>отсутствует                                     |
| 14  | 521804.22     | 2259878.35 | Аналитический метод                                 | 0.1   | Закрепление<br>отсутствует                                     |
| 15  | 521804.58     | 2259906.04 | Аналитический метод                                 | 0.1   | Закрепление<br>отсутствует                                     |
| 16  | 521803.35     | 2259935.62 | Аналитический метод                                 | 0.1   | Закрепление<br>отсутствует                                     |
| 17  | 521803.84     | 2259972.93 | Аналитический метод                                 | 0.1   | Закрепление<br>отсутствует                                     |
| 18  | 521802.96     | 2260004.27 | Аналитический метод                                 | 0.1   | Закрепление<br>отсутствует                                     |
| 19  | 521812.61     | 2260005.02 | Аналитический метод                                 | 0.1   | Закрепление<br>отсутствует                                     |
| 20  | 521812.47     | 2260019.52 | Аналитический метод                                 | 0.1   | Закрепление<br>отсутствует                                     |
| 21  | 521811.67     | 2260037.24 | Аналитический метод                                 | 0.1   | Закрепление<br>отсутствует                                     |
| 22  | 521809.67     | 2260037.12 | Аналитический метод                                 | 0.1   | Закрепление<br>отсутствует                                     |
| 23  | 521807.67     | 2260037.00 | Аналитический метод                                 | 0.1   | Закрепление<br>отсутствует                                     |
| 24  | 521808.76     | 2260019.55 | Аналитический метод                                 | 0.1   | Закрепление<br>отсутствует                                     |
| 25  | 521808.65     | 2260008.72 | Аналитический метод                                 | 0.1   | Закрепление<br>отсутствует                                     |
| 26  | 521798.86     | 2260007.97 | Аналитический метод                                 | 0.1   | Закрепление<br>отсутствует                                     |
| 27  | 521799.84     | 2259972.91 | Аналитический метод                                 | 0.1   | Закрепление<br>отсутствует                                     |
| 28  | 521799.35     | 2259935.56 | Аналитический метод                                 | 0.1   | Закрепление<br>отсутствует                                     |
| 29  | 521800.58     | 2259905.98 | Аналитический метод                                 | 0.1   | Закрепление<br>отсутствует                                     |
| 30  | 521800.22     | 2259878.41 | Аналитический метод                                 | 0.1   | Закрепление<br>отсутствует                                     |
| 31  | 521799.47     | 2259820.86 | Аналитический метод                                 | 0.1   | Закрепление<br>отсутствует                                     |
| 32  | 521811.77     | 2259820.11 | Аналитический метод                                 | 0.1   | Закрепление  |

| Сведения о местоположении границ объекта                        |               |            |   |   |  |
|---|---------------|------------|---|---|--|
| 1. Система координат МСК-59, зона 2                             |               |            |   |   |  |
| 2. Сведения о характерных точках границ объекта                 |               |            |   |   |  |
| Обозначение<br>характерных<br>точек границ                      | Координаты, м |            | Метод определения<br>координат характерной<br>точки | Средняя<br>квадратическая<br>погрешность<br>положения<br>характерной точки<br>(Mt), м | Описание<br>обозначения точки<br>на местности (при<br>наличии) |
|   | X             | Y          |   |   |  |
|   |               |            |   |   | отсутствует  |
| 33  | 521834.13     | 2259818.76 | Аналитический метод                                 | 0.1   | Закрепление<br>отсутствует                                     |
| 34  | 521849.76     | 2259819.24 | Аналитический метод                                 | 0.1   | Закрепление<br>отсутствует                                     |
| 35  | 521873.58     | 2259819.65 | Аналитический метод                                 | 0.1   | Закрепление<br>отсутствует                                     |
| 36  | 521890.35     | 2259820.56 | Аналитический метод                                 | 0.1   | Закрепление<br>отсутствует                                     |
| 37  | 521890.02     | 2259825.93 | Аналитический метод                                 | 0.1   | Закрепление<br>отсутствует                                     |
| 1   | 521889.99     | 2259826.34 | Аналитический метод                                 | 0.1   | Закрепление<br>отсутствует                                     |
| 3. Сведения о характерных точках части (частей) границы объекта |               |            |   |   |  |
| Обозначение<br>характерных<br>точек части<br>границы            | Координаты, м |            | Метод определения<br>координат характерной<br>точки | Средняя квадратическая<br>погрешность положения<br>характерной точки (Mt),<br>м       | Описание<br>обозначения точки на<br>местности (при<br>наличии) |
|   | X             | Y          |   |   |  |
| 1   | 2             | 3          | 4   | 5   | 6  |
| -   | -             | -          | -   | -   | -  |

# Раздел 4

## Схема расположения границ публичного сервитута

Публичный сервитут газопровода-ввода до границы земельного участка, расположенного по адресу: Пермский край, муниципальный округ Пермский, поселок Сылта, по улице Гагарина, дом 41/1.  
Кадастровый номер сооружения 59:32:0050027:17002 (для обслуживания и эксплуатации газопроводов)

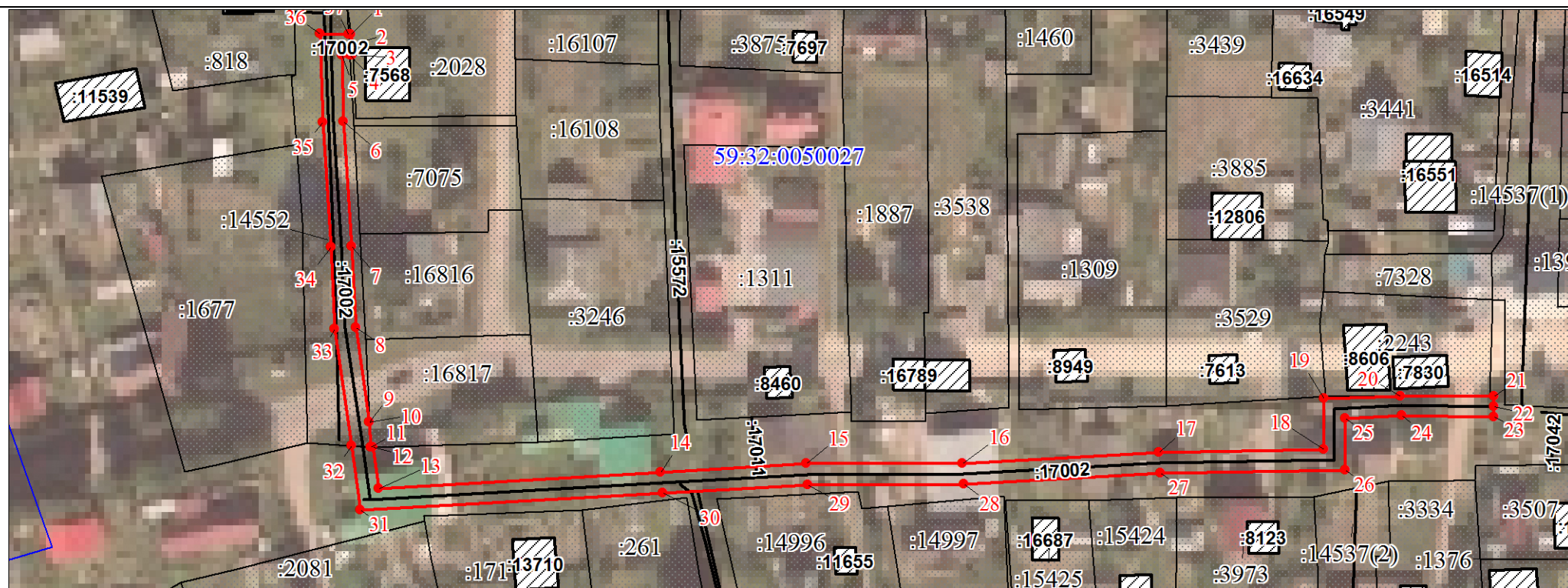

Масштаб 1:1100

Используемые условные знаки и обозначения:

- 1 Характерная точка проектной границы публичного сервитута
- Проектная граница публичного сервитута
- Границы земельных участков по сведениям ЕГРН
- :179** Кадастровый номер земельного участка
- 59:32:0050027 Обозначение кадастрового квартала
- Граница кадастрового квартала
- Граница охранный зоны
- Границы объектов капитального строительства по сведениям ЕГРН

